



Birokrat

UPORABNIŠKI PRIROČNIK

Segmentno navodilo

Rinfuza - prepakiranje

Kaj je RINFUZA?

Rinfuza je blago, nepakirano, v razsutem stanju.

Primer:

Nabavili bomo artikel SLADKOR v velikih vrečah.

Sami ga bomo prepakirali v vrečke 1 kg

Najprej v šifrant NABAVNIH artiklov vnesemo artikel **SLADKOR RINFUZA**, merska enota **kg** in obvezno šifro artikla začnemo z N (npr. N001)

Šifranti-Artikli-Nabavni artikli

Artikel dodamo (shranimo) z gumbom **+ Dodaj**

Pojavi se okno: Ali želiš...dodati tudi kot prodajni artikel?

Pritisnemo NE

Opomba:

Prodajali bomo sladkor, ki smo ga sami prepakirali v vrečke 1 kg,
Prodajali bomo vrečke v kosih (ne v kg), v nazivu artikla dodamo težo

Odpremo šifrant Prodajnih artiklov:

Šifranti-Artikli-Prodajni artikli

Vnesemo svojo šifro (ali pustimo prazno)

1. Naziv: SLADKOR 1 kg
2. Merska enota: kos
3. Pritisnemo rumeno polje Vrsta in izberemo ARTIKLI
4. Vnesemo ceno brez DDV (ali z DDV)

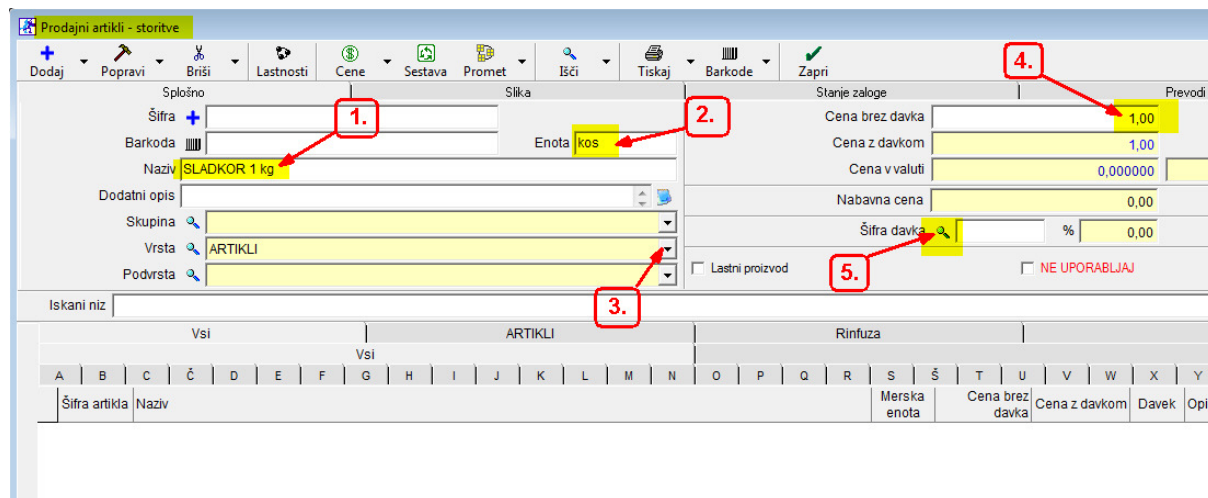

5. Pritisnemo lupo *Šifra davka* in izberemo pravi davek (v našem primeru živilo št 2, to je 9,5% za vodenje zalog), ostalo davek št. 1 (22%)

Odpre se okno Šifrant davkov, z miško naredimo **dvoklik** na pravi davek (npr. 9,5%)

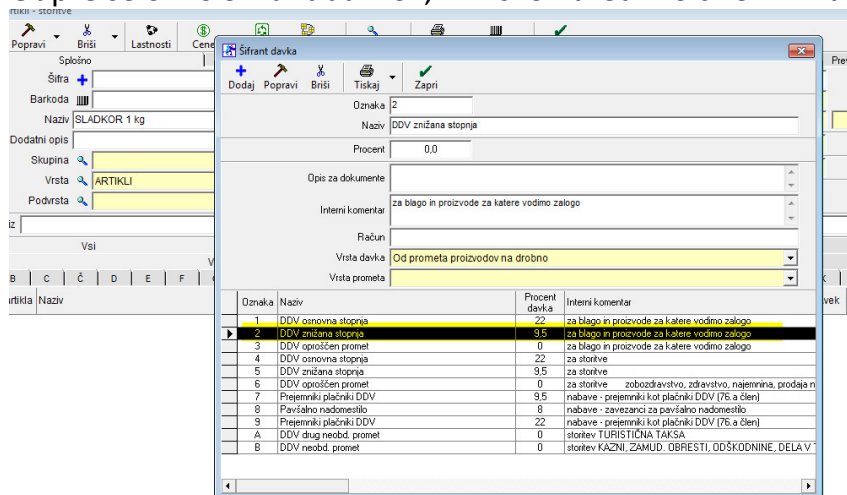

Prodajni artikel (npr. SLADKOR 1 kg) shranimo (dodamo) z gumbom **+Dodaj**

Potrdimo razknjiževanje:

Odpre se okno Normativ artikla, **NUJNO POTRDIMO** z zeleno kljukico:

ŠIFRANTE IMAMO ZDAJ UREJENE! (v našem primeru artikel sladkor)

Opomba: lahko imamo več naših prodajnih artiklov, npr.:

- Vrečka SLADKOR 1 kg,
- Vrečka SLADKOR 2 kg,
- Vrečka SLADKOR 5 kg,....

BLAGOVNO (SKLADIŠČNO POSLOVANJE)

Primer:

Od dobavitelja nabavimo npr. 100 kg sladkorja v velikih vrečah, v meniju Skladišče naredimo prevzem:

Skladišče-prevzem-vnos in pregled

1. skozi Lupo izberemo dobavitelja (npr. Sonce dobava d.o.o.)
2. dokument: vpišemo naziv in številko dokumenta, s katerega prevzemamo
3. vpišemo datum dokumenta (prejetja blaga)
4. za dodajanje artikla pritisnemo spodnji gumb **+Dodaj**
5. v novem oknu Specifikacija pritisnemo Lupo Artikel

The screenshot shows the 'Prevzem' window with the following fields filled:

- Dobavitelj: SONCE DOBAVA d.o.o. (marked with 1.)
- Vrsta: Dobavnica
- Izvor prevzema: Domači - nabava od dobaviteljev iz Slovenije
- Dokument: dobavnica 123 (marked with 2.)
- Prevel: (empty)
- Datum: 4.4.2019 (marked with 3.)

 The 'Specifikacija' dialog box is open, showing:

- Artikel: (empty)
- Naziv: (empty)
- Količina: 0,00 ME (marked with 5.)
- Komadov: 0,0000
- Nabavna cena brez davka po enoti: 0,00
- Nabavna vrednost brez davka: 0,00
- Stroškovno mesto: (empty)
- Pridobljeni rabat v %: 0,0000
- Super rabat v %: 0,0000
- Davek pri nabavi: 0,0000
- Procent odv. str.: 0,0000
- Odvizni stroški dokumenta v %: 0,0000
- Nabavna vrednost: 0,00
- Nabavna cena po enoti: 0,00
- Mažna v %: 0,0000
- Prodajna cena brez davka: 0,00
- Prodajna cena z davkom: 0,00

 The '+Dodaj' button in the main window is marked with 4. The 'Lupa' icon in the 'Specifikacija' dialog is marked with 5. The 'Datum' field in the main window is marked with 3.

Odpre se *Šifrant nabavnih artiklov*, izberemo SLADKOR RINFUZA in z miško nanj naredimo **dvoklik**:

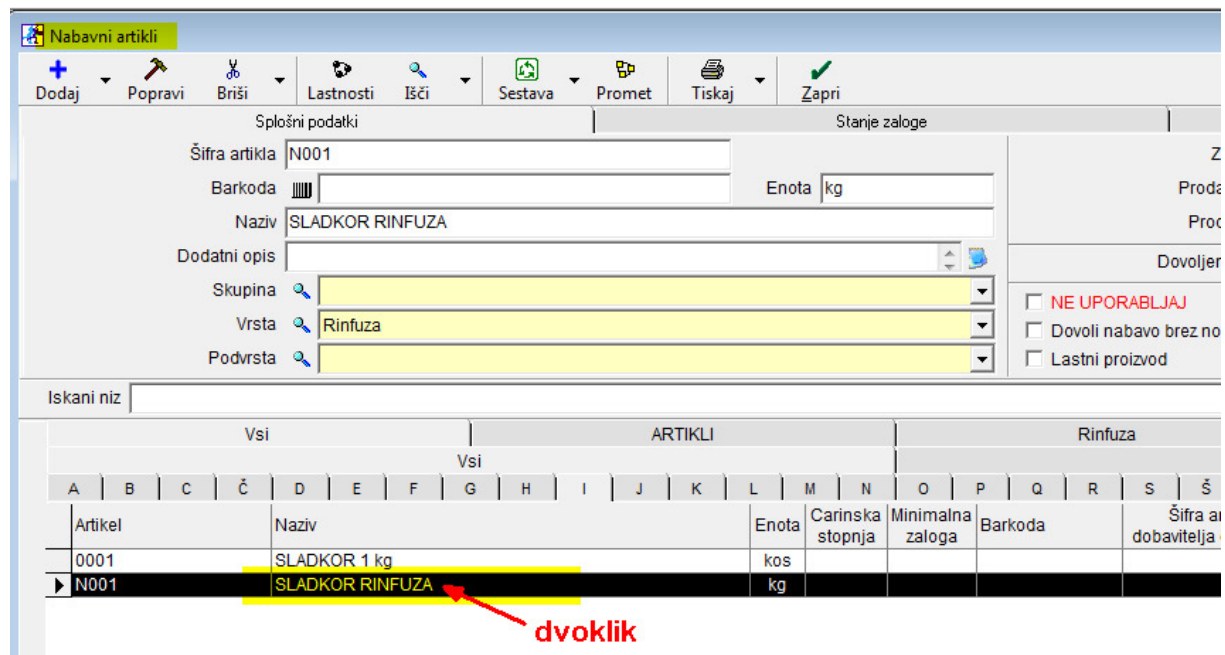

1. Vnesemo količino (npr. 100 kg)
2. Vnesemo nabavno ceno za kg (brez davka), npr. 0,30
3. Zapremo okno z zeleno kljukico

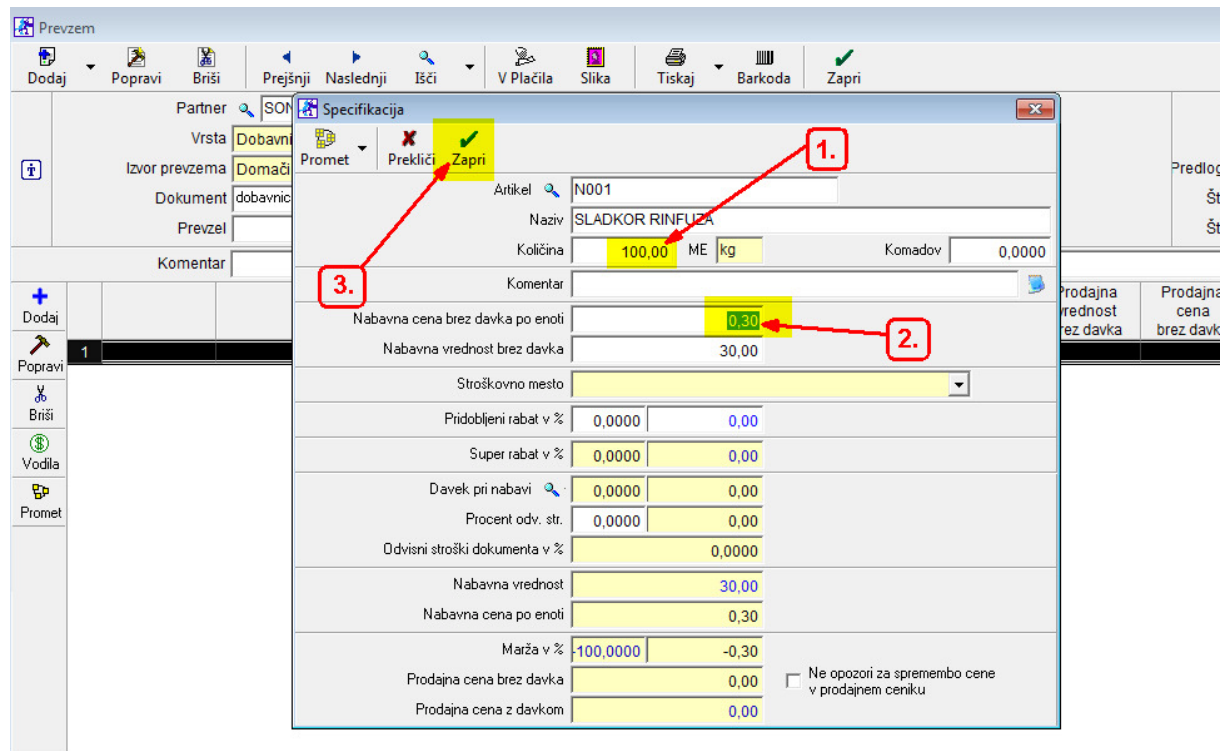

Dokument Prezem shranimo z gumbom **+Dodaj**

Partner: SONCE DOBAVA d.o.o. 0001

Vrsta: Dobavnica

Izvor prevzema: Domači - nabava od dobaviteljev iz Slovenije

Dokument: dobavnica 123

	Artikel	Komentar	Kol	ME	Nabavna vrednost	Nabavna cena	Marža %	Prodajna vrednost brez davka	Prodajna cena brez da
1	N001	SLADKOR RINFUZA	100	kg	30,00	0,30	-100,00	0,00	

potrdi (shrani)

Trenutni ogled stanja zaloge:

Skladišče-Stanje zaloge

Pritisnemo lupo

Priloži

Artikel	Naziv	Enota	Mini malna zaloga	Barkoda	Centralno
1	N001	SLADKOR RINFUZA	kg		100,00

PREPAKIRANJE:

Sladkor smo prepakirali v 10 vrečk po 1 kg

Narediti moramo:

- A** Odpis-porabo 10 kg sladkorja iz zaloge Rinfuze
- B** Prezem 10 kos vrečk sladkorja po 1 kg

A ODPIS - PORABA IZ RINFUZE

Skladišče-Odpis in druga poraba-Vnos in pregled

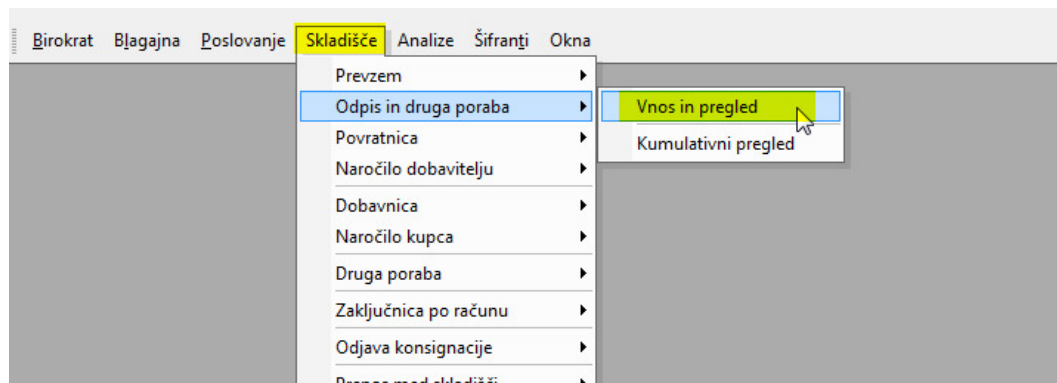

Iz spustnega menija izberemo **Zamenjava**

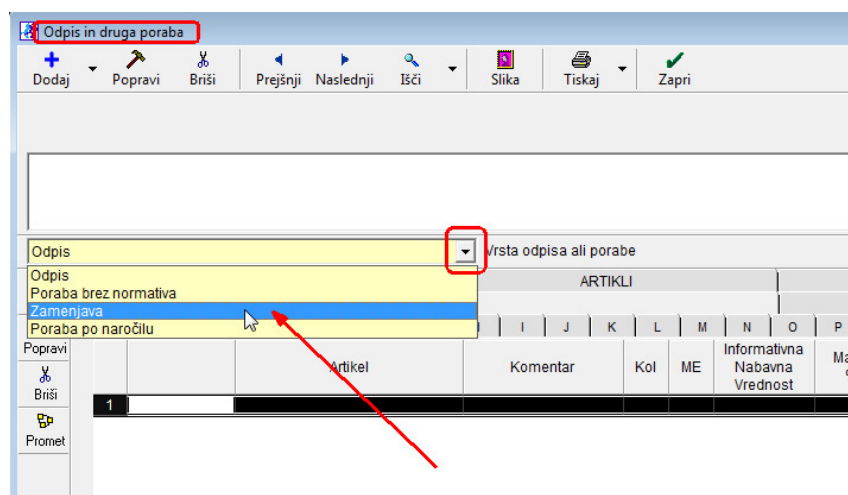

V komentarno okno vpišemo (naš primer): **Prepakirano v vrečke po 1 kg, 10 kos**

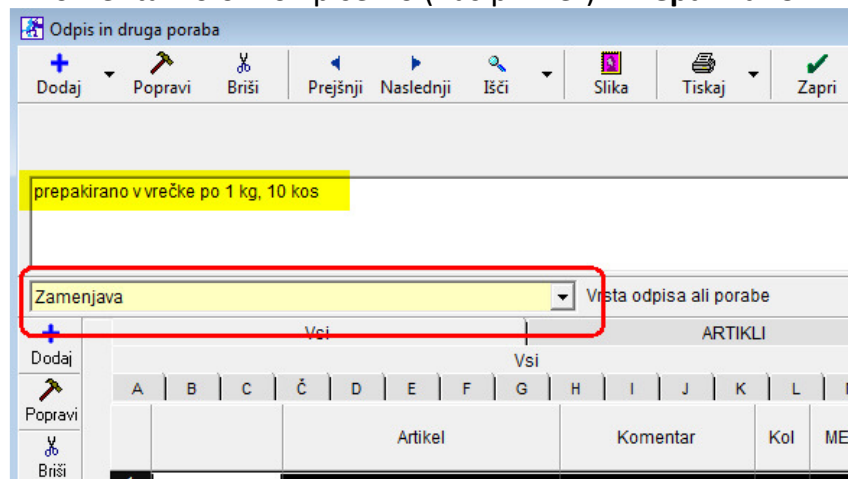

1. Pritisnemo spodnji plus za dodajanje artikla
2. odpre se okno Specifikacija,
3. Pritisnemo lupo

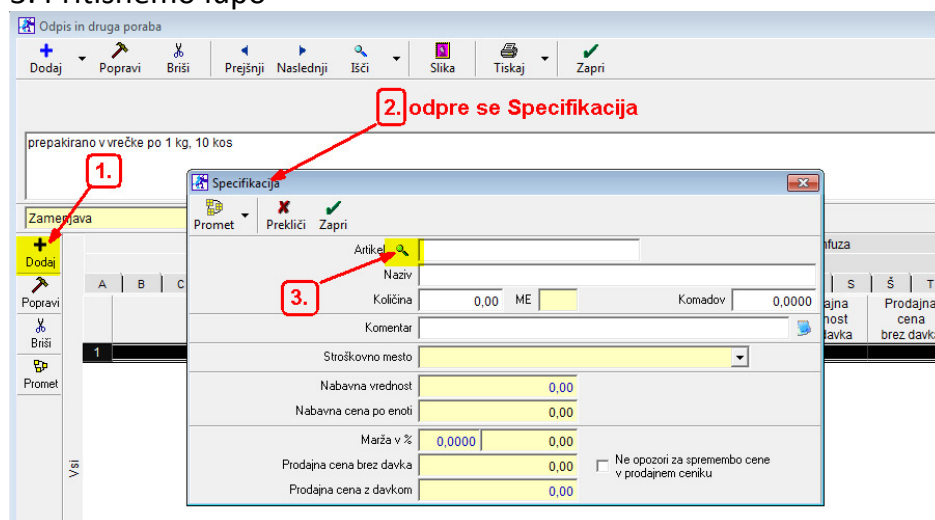

izberemo artikel SLADKOR RINFUZA, dvoklik nanj:

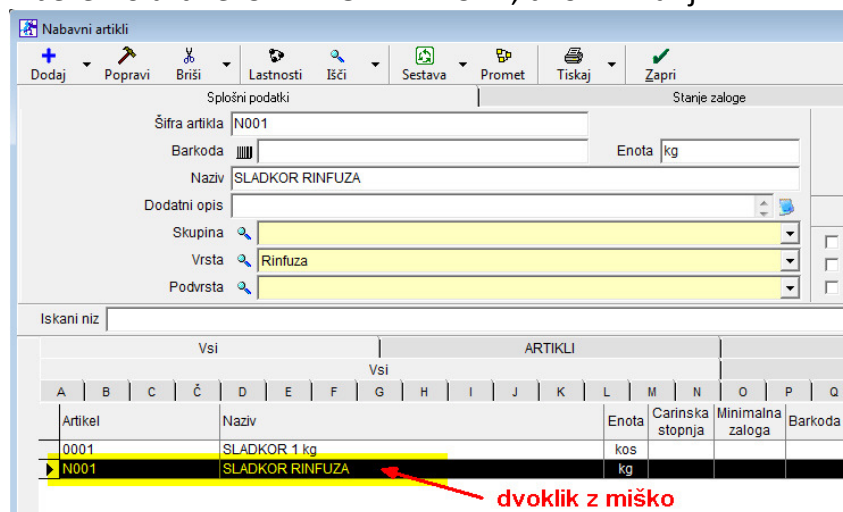

Vpišemo količino porabe iz Rinfuze (naš primer 10 kg), zapri z gumbom **Zapri**

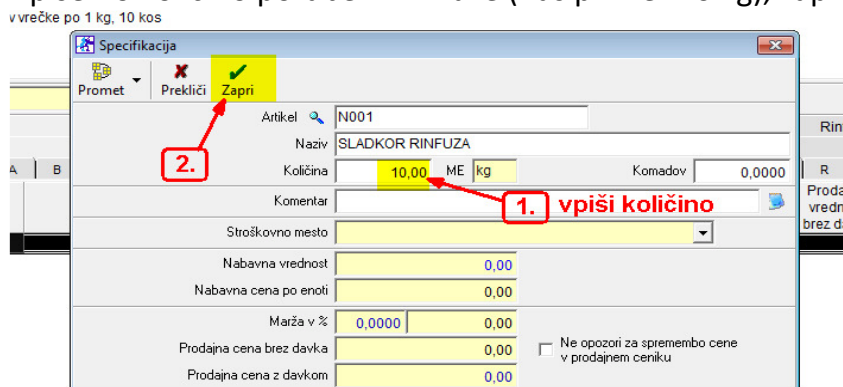

Dokument shranimo z gumbom **Dodaj**

prepakirano v vrečke po 1 kg, 10 kos

Zamenjava Vrsta odpisa ali porabe

Vsi		ARTIKLI										Rinfuza						
A	B	C	Č	D	E	F	G	H	I	J	K	L	M	N	O	P	Q	R
1		N001		SLADKOR RINFUZA								10	kg		0,00		0,00	

S tem smo dosegli, da se nam je zaloga rinfuze zmanjšala za 10 kg.

Skladišče-Stanje zaloge

Stanje zaloge

Izbor

- Vsi artikli
- Artikli s stanjem različnim od 0
- Artikli s pozitivnim stanjem
- Artikli z negativnim stanjem
- Artikli pod minimalno zalogo
- Artikli, ki se nahajajo v enem skladišču v drugem pa ne
- Izloči artikla, katerih uporaba ni dovoljena
- Prikaži
- Prikaži zadnje nabavno vrednost
- Prikaži zadnje nabavno vrednost iz obračuna
- Prikaži datum zadnje nabave
- Prikaži prodajno vrednost

Vsi		ARTIKLI										Rinfuza												
A	B	C	Č	D	E	F	G	H	I	J	K	L	M	N	O	P	Q	R	S	Š	T	U	V	W
1		N001		SLADKOR RINFUZA																				
2																								
3																								
4																								
5																								
6																								
7																								
8																								
9																								

Rinfuzo sladkor smo razknjižili (zmanjšali) za 10 kg, prepakirali smo v 10 vreč po 1 kg. Teh 10 vrečk moramo dati na zalogo v skladišče. V skladišču bomo naredili nov prevzem od samega sebe za artikel **SLADKOR 1 kg**.

B PREVZEM 10 kos VREČK PO 10 kg

Skladišče-Prevzem-Vnos in pregled

1. dobavitelj, izberemo sebe
2. komentar: napišemo vzrok prevzema in tudi Vezni dokument Odpisa (zamenjave)
3. datum isti, kot Odpis (zamenjava)
4. gumb **Dodaj** za dodajanje artikla

1. Izberemo artikel **SLADKOR 1 kg**
2. vnesemo količino (npr 10 kos)
3. vnesemo nabavno ceno za kilogram od našega dobavitelja (glej str. 6)
4. zapremo specifikacijo
5. Prevzem shranimo (potrdimo)

Dobili smo novo stanje v skladišču:

Skladišče-Stanje zaloge

Vsi		ARTIKLI													Rinfuza										
Vsi																									
A	B	C	Č	D	E	F	G	H	I	J	K	L	M	N	O	P	Q	R	S	Š	T	U	V	W	X
	Artikel	Naziv													Enota	Mini malna zaloga	Barkoda	Centralno							
1	0001	SLADKOR 1 kg													kos			10,00							
2	N001	SLADKOR RINFUZA													kg			90,00							
3																									
4	Opis zahtevanega pregleda																								
5	Artikli s stanjem različnim od 0																		Da						
6	Po šifri artikla																		Da						
7	Stanje do datuma																		05.04.2019						
8	Dobavitelji glede na prevzeme																		Da						
9	Centralno																		Da						
10	Poslovno leto : 01 RINFUZA																								

Povzetek:

1. Prevzem rinfuze v skladišče (100 kg)
2. Odpis (zamenjava), prepakiranje v vrečke po 1 kg, 10 kos
3. Prevzem od samega sebe, Vrečke po 1 kg, 10 kos

Stanje zaloge sladkorja:

90 kg..... (še vedno v rinfuzi)

10 kg..... (10 vrečk po 1 kg)

SKUPAJ: 100 kg